良辰夜

作词：陆菱纱/如一
作曲：黄诗扶
编曲：Tureleon郭超
演唱：黄诗扶

制谱：红桃派@虫虫钢琴

♩= 106

Piano

p *mf*

5

他 提 灯 穿 过 人 潮 那 一

10

眼 以 为 撞 进 人 间 良 辰 夜 才 信 有 前 缘 命 中 注 定

14

的 传 言 金 风 玉 露 初 照 面 想 他 簪 花 我 低 头 的 羞

18

怯 却 偏 生 怪 月 色 太 婉 约 是 天 光 皎 洁 是

虫虫钢琴

22

心乱如蝶 是他眸中烟波明灭 这一程

26

踏尽山水 数多少 离合圆缺停在他肩头如蝴蝶栖歇 他

30

越过刀光剑影 的重叠 只为拂去我发间落

33

雪 我惊觉 今生相逢 是奔赴 宿命之约 天地

36

颠倒一生还一 夜 惟愿相思长 指间红线

虫虫钢琴

39

缠 绕 过 千 千 结 愿 与 他 作 漫 天 星 月 红

43

烛 摇 曳 山 海 听 我 誓 约 字 字 都 坚 决 与 他

47

白 头 相 偕 不 负 良 辰 夜 回 头 看

51

繁 华 如 梦 烟 火 纷 纷 照 明 月 落 在 他 眼 角 最 温 柔 一 瞥 不

55

再 问 明 夕 何 夕 的 盈 缺 只 想 记 得 这 一 刻 皎 洁 我 惊 觉

虫虫钢琴

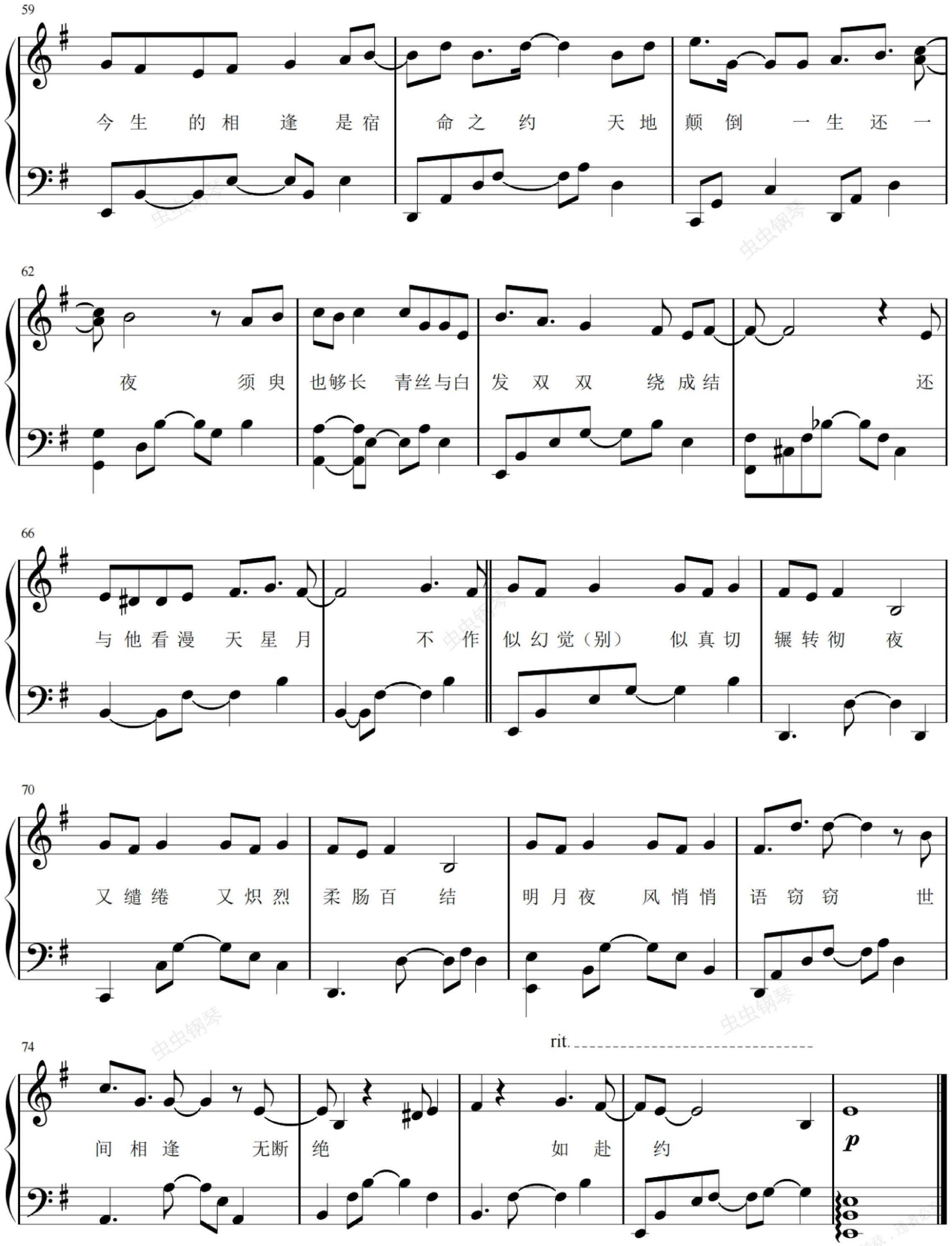
59
今生的相逢是宿命之约天地颠倒一生还一
62
夜须臾也够长青丝与白发双双绕成结还
66
与他看漫天星月不作似幻觉（别）似真切辗转彻夜
70
又缱绻又炽烈柔肠百结明月夜风悄悄语窃窃世
74
rit.
间相逢无断绝如赴约
p